

**Anexo 1.**

**Formularios**

<b>FORMULARIO PARA LA ELABORACIÓN DE PROYECTOS DE PRESUPUESTOS PARTICIPATIVOS (FPP-01)</b>	
<b>DATOS GENERALES</b>	
Nombre del Proyecto:	Remodelación Parque de Juegos Infantiles Urbanización El Rodeo, Sabanilla a un Parque Multifuncional para uso de niños, adultos mayores y mascotas.
Año de ejecución:	2021
Ubicación del Proyecto	Distrito: Sabanilla
	Dirección exacta: Sabanilla Montes de Oca, Urbanización El Rodeo, De la esquina NO del Parque de Sabanilla, 200 al Oeste, 200 al Norte, pasando la aguja del guarda está el parque infantil.
Asociación, Comité o grupo organizado:	Comité de Vecinos El Rodeo
Responsable del proyecto:	Nombre: Flor Navarro e Isabel Macdonald
	Teléfono: 86 49 36 51, 84 88 52 60
	Correo electrónico: lachinanavarro22@gmail.com, isajmacdonald@gmail.com
<b>POBLACIÓN BENEFICIADA</b>	
Indicar la población beneficiada por género, edad, cantidad, nivel de ingresos u otras características que considere importante	
<p>Contamos con 15 niños entre las edades comprendidas de 0 meses hasta 12 años.            Con 110 jóvenes en edades comprendidas desde 13 años hasta los 18 años,            200 jóvenes adultos en edades desde los 18 años hasta los 25 años,            100 adultos de edades entre los 26 hasta los 60 años,            25 adultos mayores en edades desde los 61 hasta 80 años.            Además, contamos con una población con Capacidades Diferenciadas que también serían beneficiadas con este proyecto.</p>	
<b>ANTECEDENTES DEL PROYECTO</b>	
Detallar iniciativas anteriores similares a este proyecto, describir las causas del problema que desean resolver con este proyecto	

En el año 2016 presentamos un proyecto que fue aprobado para una intervención en la Cancha Multiuso del barrio (cancha de basket, colindando con el Río Torres); gracias a este proyecto logramos un acceso contemplado en la Ley 7600 - tenemos así un lugar donde las personas mayores, pueden bajar con seguridad gracias al pasamano, contemplar la naturaleza además de poder usar máquinas de ejercicio en la cancha, mientras también llegan jóvenes que usan la cancha de basket creando así un espacio inter-generacional. La MSP realiza chapías regulares del espacio y un vecino, adulto mayor, se esmera en cuidar los árboles, plantas y flores que están bien cuidadas y siempre florecientes.

El problema que deseamos resolver con el proyecto actual es en la parte alta del barrio donde está el Parque de Juegos Infantiles. Deseamos dividir el parque para que haya un espacio seguro para los bebés y niños del barrio que llegan con sus padres, y que haya un espacio diferenciado para las mascotas. Para los adultos mayores que usan el Play de Juegos Infantiles deseamos proveerles un espacio cómodo para sentarse ya que la infraestructura actual está en mal estado, y deseamos aprovechar construir unos aleros que protejan a los adultos mayores y niños del sol y la lluvia.

**DEFINIR EL PROBLEMA**

Describir de forma clara el problema o necesidad que se desea resolver con este proyecto. Las limitaciones que se han tenido, ya sea de recursos económicos como tecnológicos, ambientales, humanos. Por favor no omitir ningún detalle que considere importante

La necesidad que se desea resolver es lograr un Parque Multifuncional, seguro y cómodo para los niños del barrio que visitan con sus padres, para los adultos mayores, que cada día somos más en El Rodeo y para las familias que tienen mascotas y usan el Parque a diario. En este momento, vecinos y personas que no viven en el barrio, visitan el Parque de Juegos Infantiles trayendo a sus mascotas. Esto causa un problema de inseguridad para los niños y muchas veces los padres no los llevan por preocupación de un peligro potencial por los perros sueltos. También algunos dueños de perros no limpian cuando sus mascotas hacen sus necesidades creando un problema de insalubridad. El Parque Multifuncional busca proveer un lugar sano y seguro para todos los vecinos.

**OBJETIVO GENERAL**

Detallar el principal objetivo del proyecto, esto debería coincidir con la solución al problema que desean solucionar o la necesidad que desean satisfacer

Nuestro objetivo principal consiste en dividir el Parque de Juegos Infantiles de Urbanización El Rodeo para que haya

- 1) un espacio seguro y armonioso para que los niños puedan recrearse protegidos de los peligros, además de la población mayor que llega a disfrutar un esparcimiento en un lugar seguro y rodeado de naturaleza y
- 2) un segundo espacio (en la misma área) separado por malla, para que los vecinos que lleven sus mascotas al Parque Infantil tengan un espacio aparte con entrada diferenciada donde pueden disfrutar del Parque también. El proyecto incluye cambiar la malla vieja, las mesitas y sillas que están en mal estado y colocar mesas, sillas y un pequeño techo para proteger de los rayos UV del sol así como también de alguna pequeña lluvia.

**DESCRIPCIÓN DEL PROYECTO**

Definir con detalle en que va a consistir el proyecto y describir cada uno de los componentes del mismo ¿Qué es lo que se quiere hacer? Incluir los mecanismos que se utilizarán para informar a la comunidad y promocionar los beneficios de este proyecto



## PRESUPUESTOS PARTICIPATIVOS

El proyecto requiere la renovación de parte de la estructura metálica y toda la malla ciclón perimetral, ya que la existente se encuentra deteriorada. Se sugiere la adquisición de malla tipo pro, galvanizada y recubierta de pintura poliéster, con estructura metálica de tubos galvanizados.

Se debe dividir el predio en dos secciones (ver croquis), estableciendo un área dedicada a las mascotas, con un portón de acceso en el lateral este y un área frontal para esparcimiento y ejercicios de adultos y un sector de juegos infantiles. Este predio tiene un portón en el costado sur.

Se proyecta sembrar arbustos de hoja perenne y flores alrededor de todo el perímetro, para fortalecer y vitalizar el sentido de jardín de este sector.

A nivel interno se describen los sectores:

1. Área de juegos infantiles: Posicionado en el costado sureste del parque, cuenta con un área de juegos infantiles, y se recomienda la incorporación de tres mesas de concreto con asientos, una estructura de techos tipo bóveda de cañón en lámina metálica y estructura de hierro, de tal forma que se brinde cobertura y protección contra viento y lluvia en el área de mesas, ya que los adultos que acompañan a los niños, necesitan resguardarse del clima natural de esta región.
2. Área de ejercicios y esparcimiento de adultos: En el sector sur oeste, un área destinada a ejercicios funcionales para mujeres y hombres, instalación eventual de mesas y sillas para actividades vecinales, reuniones grupales, clases prácticas y otros.
3. Área de mascotas: El sector norte del parque se destina a paseo y distracción de mascotas, es el sector con árboles existentes. Se proyecta instalar otro cuerpo de cubierta tipo bóveda de cañón, con estructura metálica y asientos de concreto, de manera que los propietarios puedan resguardarse del clima. Para esa área se debe instalar un portón de acceso en sector este.
4. Las cubiertas tipo bóveda de cañón propuestas tienen una base en tubo galvanizado 4x4 anclado a tierra con un pedestal de concreto, soporte de techo en estructura de tubos galvanizado 3x3, largueros de tubo galvanizado de 1x3 y cubierta metálica #28, colocada en forma curva. La estética de estos techos, simula la repetición de los árboles, de manera que todo el parque se refleje, como un lugar jardín.

### REQUERIMIENTOS (en caso de proyecto de carácter social, ambiental u otro)

Debe incluir la información detallada de lo relativo al proyecto

Recursos Humanos	Mobiliario y Equipo	Materiales	Infraestructura
------------------	---------------------	------------	-----------------



## PRESUPUESTOS PARTICIPATIVOS

Maestro de obras y ayudante de construcción	3 mesas de concreto 24 asientos de concreto 12 cubos de concreto para asientos	Esto lo ubicamos en carácter social como servicio para los adultos mayores que están llegando solos o con nietos a esparcirse.	Se cuenta con el espacio físico de dominio público inscrito en la Municipalidad, para el arreglo de la malla, adición de la malla para separación entrada de perros.
---	--	--	--

<b>REQUERIMIENTOS (en caso de proyecto de infraestructura)</b>				
Debe desagregar todos los elementos relacionados con el proyecto tales como: bancas, mesas, basureros, aceras, juegos infantiles, máquinas de ejercicio, entre otros.				
<b>Infraestructura</b>		<b>Otros</b>		
175 metros lineales malla ciclón 2 m altura 16 tubos 4x4x1.80 galvanizados 34 tubos diámetro 1.50 cm. 6 tubos 1x1x1.5 2 platina de 2" 6 cajas de soldadura 3.32 10 discos para hierro 9". 8 láminas poliacrilico de 4.50 ancho x 3 largo 2 aldabas de hierro grandes portones. 1 cubeta Pintura metálica Lanco 6.300 adoquines de concreto 8x20 cm 3 metros cúbicos arena 4 metros cúbicos piedrilla Lámina de resumen de la conceptualización del proyecto (únicamente proyectos de infraestructura) 20 sacos de cemento Planos (conceptuales) del proyecto				
<b>ASPECTOS FINANCIEROS</b>				
Debe definir el costo total aproximado del proyecto				
<b>Costo total del proyecto:</b>		₺ 5.727.710		
<b>REQUISITOS OBLIGATORIOS RELATIVOS DEL PROYECTO</b>				
Debe estar adjuntos a este documento				
Indicar si el terreno donde se propone realizar el proyecto es un inmueble municipal.		El terreno es inmueble municipal		



MONTEDOCCHI  
S.p.A. - 10128 TORINO - ITALIA

## PRESUPUESTOS PARTICIPATIVOS

Indicar si existe un Convenio de administración del inmueble municipal si corresponde.	
Cotizaciones como aporte al proyecto y para aclarar especificaciones cuando sea necesario.	Cotización de ferretería adjunta
Presupuesto detallado del proyecto	



## PRESUPUESTOS PARTICIPATIVOS

Formulario de recolección de firmas de apoyo  
por la comunidad beneficiada (FPP-002)

### ACEPTACIÓN DE RESPONSABILIDAD POR PARTE DEL LÍDER DEL PROYECTO

Firma Isabel Macosuma  
Yo, ISABEL MACOSUMA, como responsable

del proyecto propuesto en este formulario declaro que la información contenida en este documento es real y verídica; y acepto la responsabilidad en el diseño, presupuesto y todos los alcances del proyecto citado.

Fecha 31 Mayo 2021



Cotización Nº 789534  
Emisión 24/5/2021

Cliente TE DE VECINOS DE URBAIZACION EL RÓDFO C0848

email FE  
Telefono 22

Tienda: CURRIDABAT CONTIGUO AL INDOOR CLUB

Código	Descripción	U/V	Cantidad	PVP	Total Artículo	
30-46-034	MALLA CICLON 2MX64X64MM 10M #8	P25	18,00	48 628,32	889 100,03	LMS
30-05-034	TB CUAD GALVAN 100X100CM C1,8M	PZA	16,00	35 353,98	630 191,96	LMS
30-04-023	TUBO MALLA GAL 75MM C 1.8 6M	PZA	34,00	24 115,04	926 499,84	LMS
30-04-070	CUADRADO 25 X 25MM C 1.5	PZA	6,00	6 415,93	43 500,01	LMS
30-09-701	PLATINA 5000MM	PZA	2,00	4 712,39	10 650,00	LMS
14-20-074	SOLDADURA 6013 3/32" 4.5K	PZA	6,00	13 181,42	89 370,03	LMS
14 35 004	CORTE METAL 9"X3 32"X7 8" DW49	PZA	10,00	2 296,46	25 950,00	LMS
19-51-055	ALDABA 6" CROMADO STANLEY 75-	PZA	2,00	5 353,98	12 099,99	LMS
2-25-169	CORROSTOP GRIS OSCURO 56	PZA	1,00	88 451,33	99 950,00	LMS
30-62-023	ADQUIN 401 GRIS 8 X 10 X 20CM	PZA	6 300,00	172,57	1 228 525,83	LMS
30-28-006	ARENA TAJO M3 ESTE	MTR	3,00	14 154,87	47 985,01	LMS
30-28-011	PIEDRA CUARTILIA PRIMERA M3 19	MTR	4,00	13 209,91	59 979,99	LMS
30-27-001	CEMENTO HILCIM 50 KG	PZA	20,00	5 747,79	129 900,05	LMS
6-27-003	JUEGO PARA JARDÍN DE CEMENTO	PZA	3,00	119 469,03	405 000,01	LMS
6-27-327	BANCA CURVA ROMANA GRIS	P25	24,00	37 610,62	1 020 000,01	LMS
<b>Observaciones:</b>						
En caso comprar de forma presencial en tiendas llevar este documento (digital o impreso)						
En caso comprar por transferencia envíe comprobante y cotización al correo contacto@fe.epa.es						
Cotización válida sólo en la Ciudad donde se emitió						
Enviar pago a nombre de Ferreteria EPA S.A.						
Precupuesto válido sólo por 1 día						
*VM* Precio Venta por volumen						
*OP* Precio oportunidad						
*PE* Pedido especial						
*M* Precio por mayor						
ANA USANDO						
Elaborado por:						
				Subtotal	5 068 770,59	
				IVA	658 940,10	
				Total	5 727 710,77	



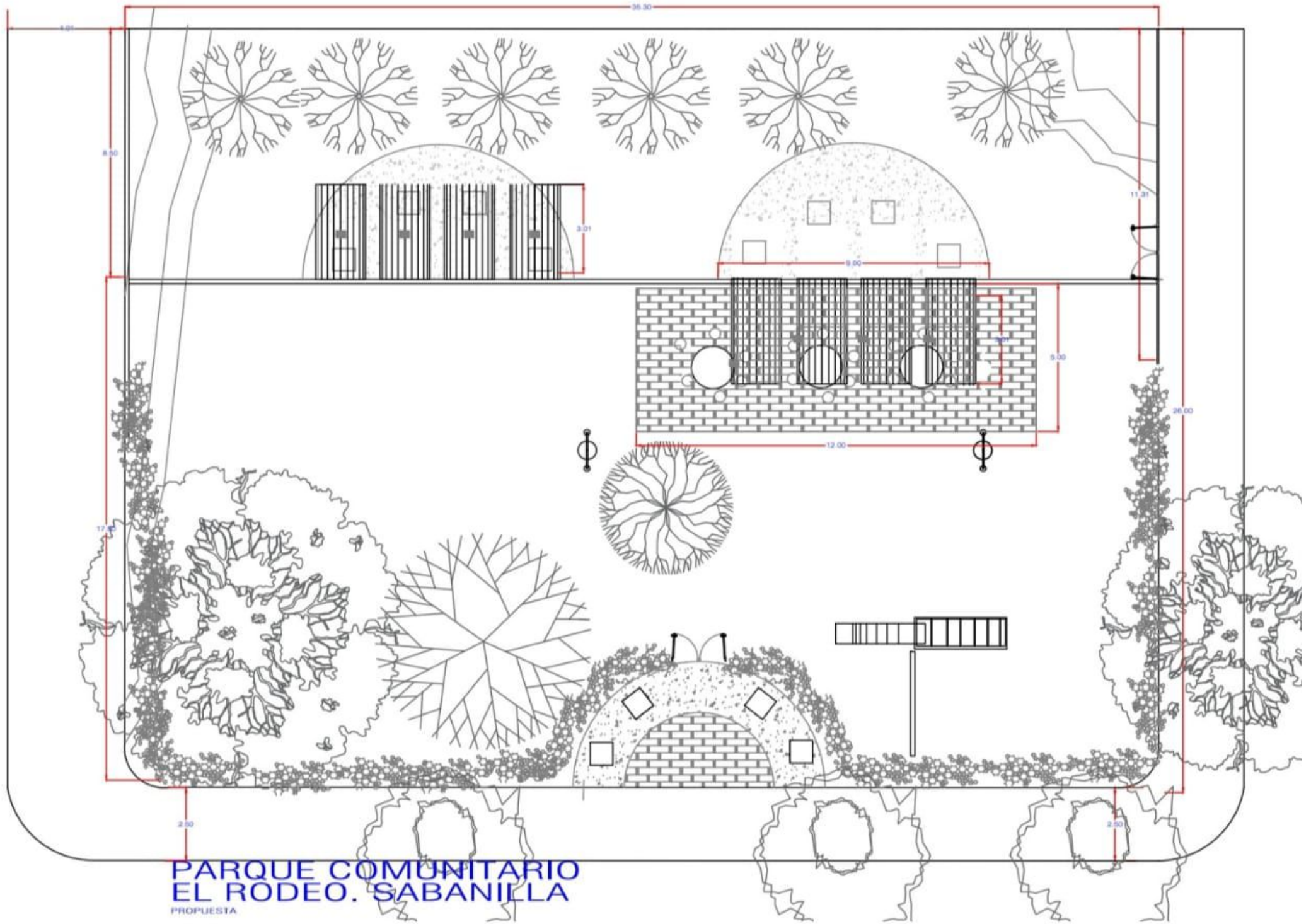

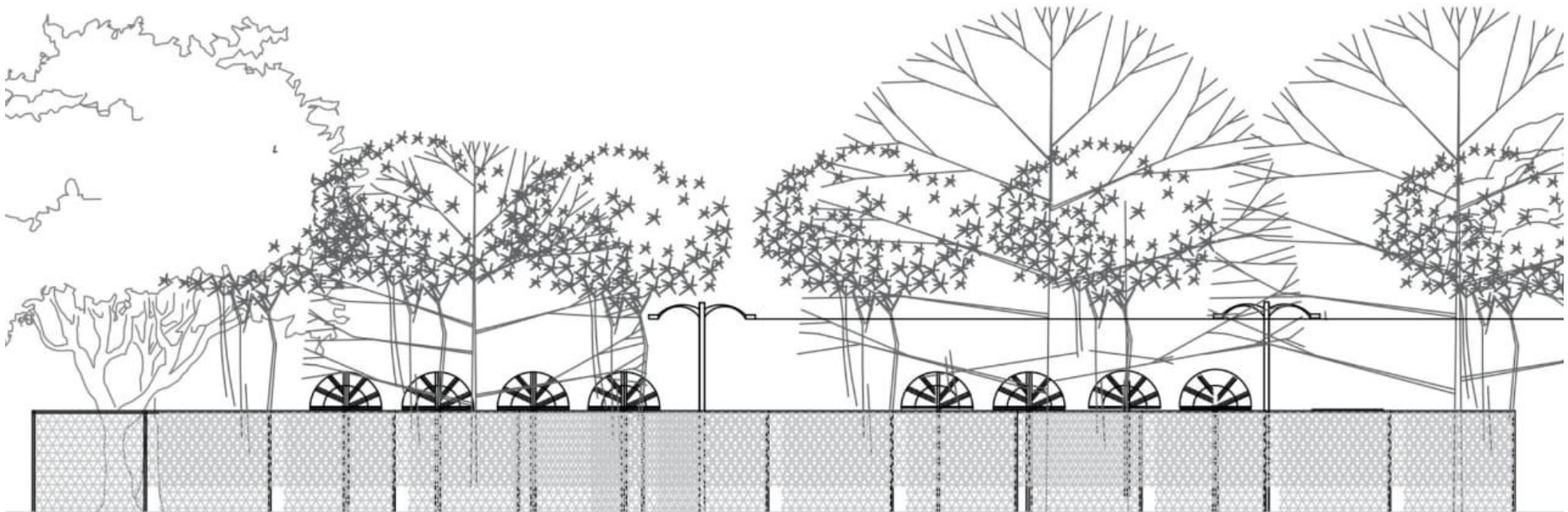

**PARQUE COMUNITARIO  
EL RÓDEO. SABANILLA**

PROPUESTA



PRESUPUESTOS PARTICIPATIVOS

FORMULARIO PARA RECOLECCION DE FIRMAS (FPP-02)

INFORMACIÓN DEL PROYECTO PROPUESTO

Nombre del proyecto	Remodelación Parque de Juegos Infantiles Urbanización El Rodeo, Sabanilla a un Parque Multifuncional para uso de niños, adultos mayores y mascotas.
Dirección exacta	Sabanilla Montes de Oca, Urbanización El Rodeo, De la esquina NO del Parque de Sabanilla, 200 al Oeste, 200 al Norte, pasando la aguja del guarda está el parque infantil.
Distrito	Sabanilla

	Nombre completo	Número de cédula	Firma	CASH
1	Hilda de Franc Ureño	1372907	<i>Hilda de Franc</i>	10
2	Josely Vindas Giménez	700290206	<i>Josely Vindas</i>	90
3	Elizabeth Pérez Sibaja	1-1189 0523	<i>Elizabeth</i>	
4	Andrea Liza Amador	1-1167-0767	<i>Andrea Liza</i>	26
5	<del>WILSON ANANDEZ</del>	<del>502120650</del>	<del><i>Wilson</i></del>	<del>29</del>
6	Luisa Lopez	1-605-095	<i>Luisa</i>	30
7	Yanival Montenegro	900290355	<i>Yanival</i>	31
8	Elvira Mata Bonaldi	1-1290580	<i>Elvira</i>	34
9	Ydanda Fajardo	1-05490408	<i>Ydanda</i>	35
10	Verónica Barrantes B	1-020 765	<i>Veronica</i>	36
11	Marcela Piedra Muñoz	1-694-093	<i>Marcela</i>	40
12	Orlando Klenin Salas	1-667-049	<i>Orlando</i>	41
13	Marcelo Hornum Rojas	70086-0313	<i>Marcelo</i>	46
14	José C. Linares S.	1-550-930	<i>José C.</i>	43
15	Ricardo Espinach B.	7-00590071	<i>Ricardo</i>	47



PRESUPUESTOS PARTICIPATIVOS

FORMULARIO PARA RECOLECCION DE FIRMAS (FPP-02)

INFORMACIÓN DEL PROYECTO PROPUESTO

Nombre del proyecto	Remodelación Parque de Juegos Infantiles Urbanización El Rodeo, Sabanilla a un Parque Multifuncional para uso de niños, adultos mayores y mascotas.
Dirección exacta	Sabanilla Montes de Oca, Urbanización El Rodeo, De la esquina NO del Parque de Sabanilla, 200 al Oeste, 200 al Norte, pasando la aguja del guarda está el parque infantil.
Distrito	Sabanilla

	Nombre completo	Número de cédula	Firma	CASA
16	Maria Gabriela Guerrero B	1.0589.0945		48
17	Ivannia Carmona Garro	1.0893.0714		51
18	Marcela Rodriguez M	206510610		52
19	Daniel Migliorini	158000243300	Daniel Migliorini	57
20	Zully Morales G.	1-550-420		
21	Maryorie Sibaja A	1-0475-0159		59
22	Rose Bay F. Fernandez	302150763	Rose Bay F. D.	90
23	Silvia Barquero Fatjó	1-1198-0873		35
24	José María Arce	1-14500824		92
25	Grace ma Ina V. Linares	301990206	Grace ma Ina V. Linares	98
26	Leonardo Prado	1-1180-0116		99
27	Lucia Aguilar N	119000576		100
28	Ne h u b / CHA-cr Aija	1-578-136		101
29	Marin S. Mato Valverde	3-236-318		102
30	MARIA JOURES EDESQ	801250360		

SILMA LINEA



PRESUPUESTOS PARTICIPATIVOS Anexo

FORMULARIO PARA RECOLECCION DE FIRMAS (FPP-02)

INFORMACIÓN DEL PROYECTO PROPUESTO



Nombre del proyecto	Remodelación Parque de Juegos Infantiles Urbanización El Rodeo, Sabanilla a un Parque Multifuncional para uso de niños, adultos mayores y mascotas.
Dirección exacta	Sabanilla Montes de Oca, Urbanización El Rodeo, De la esquina NO del Parque de Sabanilla, 200 al Oeste, 200 al Norte, pasando la aguja del guarda está el parque infantil.
Distrito	Sabanilla

	Nombre completo	Número de cédula	Firma	
31	Domarus Alvarez S.	2-374-681		631
32	Glucina Puentes Gutiérrez	3 0220 0011		67
33	Estre Pastoriza	111480609		13
34	Maria José Marín A.	8-0063-0631		12
35	Martene Elena Alfaro	2-0421-0460		09
36	Margra Pymzin León	104650291		07
37	Christian González Williams	11069-0449		75
38	Ligia Espinach Bermúdez	700550044		82
39	Olivia Gómez C.	1-481-830		79
40	June Mora	2 831 554		77
41	Carolina Rodríguez	11143-0956		76
42	Edgar ATMella H	1-919-219		20
43	Carlos Carranza	302030456		85
44	Ana Ligia Lora 2	1657 765		87
45	Mabel Unión López	11252 0551		91

INFORMACIÓN DEL PROYECTO PROPUESTO

Nombre del proyecto	Remodelación Parque de Juegos Infantiles Urbanización El Rodeo, Sabanilla a un Parque Multifuncional para uso de niños, adultos mayores y mascotas.
Dirección exacta	Sabanilla Montes de Oca, Urbanización El Rodeo, De la esquina NO del Parque de Sabanilla, 200 al Oeste, 200 al Norte, pasando la aguja del guarda está el parque infantil.

Distrito	Sabanilla
----------	-----------

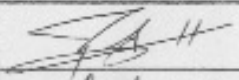
	Nombre completo	Número de cédula	Firma	Casa
46	Ana Lorena Aralos M	10 4490976		89
47	Julia Alejandra Carrasquero	1-0552-0699	Julia Carrasquero	32
48	Ana María Moreno C.	1-10640254		27
49	Pablo Pérez Sibaja	109720803		41 bis
50	Sabelfella Maldonado	800770083	Sabelfella Maldonado	
51				
52				
53				
54				
55				
56				
57				
58				
59				