

41-S-15-3-4

CATASTRO NACIONAL

228 43

ROLLO IMAGEN  
SECCION MICROFILM AÑO 1994

REGISTRO NACIONAL  
CATASTRO NACIONAL

El presente plano ha cumplido con los requisitos exigidos por la ley, por lo que ha sido registrado bajo el siguiente número:

T-204368-94

17 AGO 1994

Fecha

*Ing. Osvaldo*  
Plano Autorizado

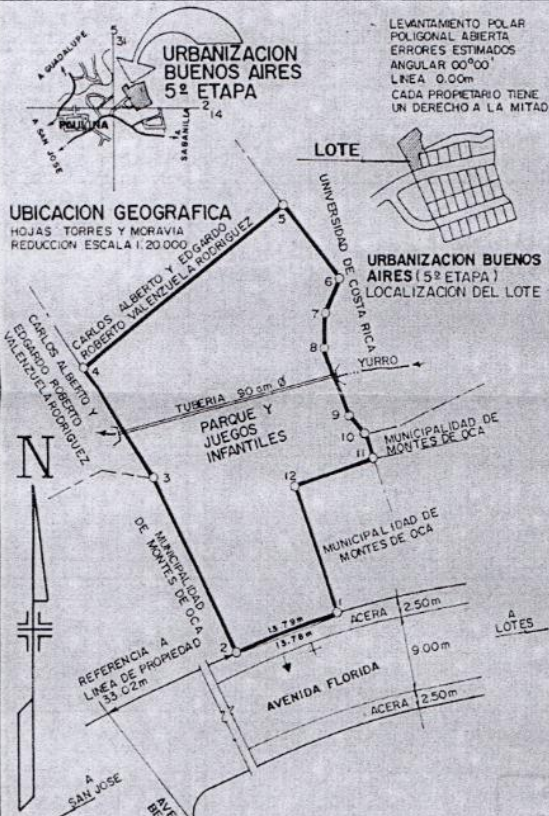

LÍNEA	ACIMUT	DIST	
1	2	249° 13'	13.78
2	3	334° 47'	24.00
3	4	326° 36'	16.32
4	5	52° 10'	32.62
5	6	142° 10'	11.49
6	7	203° 58'	4.72
7	8	182° 14'	4.23
8	9	160° 00'	9.05
9	10	139° 42'	2.92
10	11	161° 11'	3.15
11	12	251° 11'	10.56
12	1	161° 11'	16.61

AFFECTADO POR LA LEY FORESTAL 7174  
ARTICULO 68

SE INSCRIBE ESTE PLANO SIN PERJUICIO DE LOS DERECHOS DEL ESTADO PARA TODOS LOS EFECTOS DE LAS LIMITACIONES QUE LAS LEYES DE AGUAS Y CAMINOS Y ZONA MARITIMO-TERRESTRE ESTABLECEN

AREA POLIGONO = 1064.45 m<sup>2</sup>  
- AREA SEGMENTO = 2.45 m<sup>2</sup>  
AREA TOTAL = 1062.00 m<sup>2</sup>

LÍNEA 1-2  
Δ = 8° 52'  
R = 89.17 m  
T = 6.91 m  
LC = 13.79 m  
C = 13.78 m

Colegio Federado de Ingenieros  
y de Arquitectos de Costa Rica  
03 AGO 1994  
ANOTADO

PARA DONAR A LA MUNICIPALIDAD DE MONTES DE OCA.  
MODIFICA AL PLANO CATASTRADO N° S.J.-14094-91

PROPIEDAD DE	PASAPORTE ARGENTINO N°	SITUADO EN URBANIZACION BUENOS AIRES 5ª ETAPA	ES PARTE
EDGARDO ROBERTO VALENZUELA RODRIGUEZ	2881-196		FOLIO REAL
CARLOS ALBERTO VALENZUELA RODRIGUEZ	2881-197		1182945-001
	AREA	DISTRITO 3ª MERCEDES	1182945-002
	1062.00 m <sup>2</sup>	CANTON 15ª MONTES DE OCA	
	AREA SEGUN	PROVINCIA 1ª SAN JOSE	
	93949.96 m <sup>2</sup>		
PROTOCOLO	FOLIO	ESCALA	LOTE
T.M.O. 6892	186	1:500	PARQUE Y JUEGOS INFANTILES
			FECHA
			OCTUBRE DE 1993

63-S-15-3-4

CATASTRO NACIONAL  
228 65  
BOLO IMAGEN  
SECCION MICROFILM AÑO 1994

REGISTRO NACIONAL  
CAFASTRO NACIONAL  
El presente plano ha cumplido con los requisitos exigidos por la ley, por lo que ha sido registrado bajo el siguiente número:  
**ST-20438994**  
17 AGO 1994  
Fecha *Angostura*  
Firma Autorizada

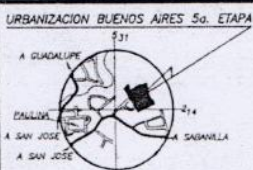

UBICACION GEOGRAFICA  
MAPA BASE HOJAS TORRES Y MORAVA  
ESCALA 1:10000  
REDUCCION ESCALA 1:20000

LEVANTAMIENTO POLAR  
POLIGONAL ABIERTA  
ERRORES ESTIMADOS  
ANGULAR 00' 00"  
LINEAL 0.50m  
CADA PROPIETARIO TIENE  
UN DERECHO A LA MITAD



LOCALIZACION DEL LOTE  
ESCALA 1:5000  
URBANIZACION BUENOS AIRES  
Sa. ETAPA

LINEA	ACMUT	DISTANCIA
1 - 2	258° 40'	2.82
2 - 3	256° 09'	7.80
3 - 4	341° 10'	16.61
4 - 5	071° 10'	10.56
5 - 1	161° 10'	17.65

DATOS DE CURVA  
LINEA 2-3  
DELTA=005° 01'  
RADIO=89.17m  
TOTE=3.90m  
L.C.=7.80m  
C=7.80m  
AREA=0.44m2  
AREA DEL POLIGONO = 180.47 m2  
- AREA DEL SEGMENTO = 0.44 m2  
AREA TOTAL = 180.03 m2

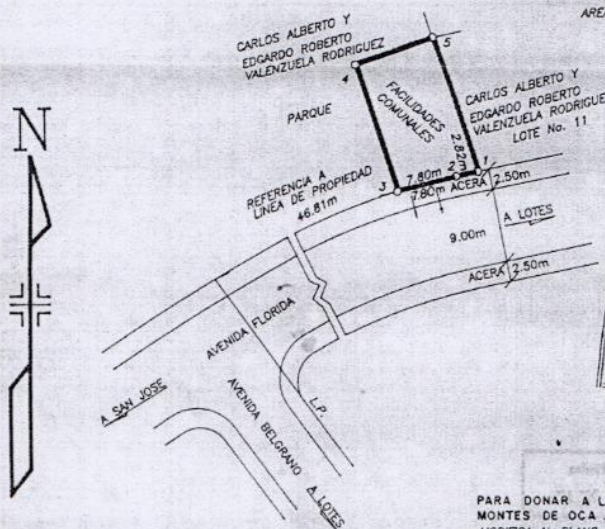

Collegio Federado de Ingenieros  
y de Arquitectos de Costa Rica  
03 AGO 1994  
ANOTADO

PARA DONAR A LA MUNICIPALIDAD DE  
MONTES DE OCA.  
MODIFICA AL PLANO CATASTRADO NUMERO SJ-14094-91

PROPIEDAD DE: <b>EDGARDO ROBERTO VALENZUELA RODRIGUEZ</b> <b>CARLOS ALBERTO VALENZUELA RODRIGUEZ</b>	PASAPORTE ARGENTINO N° 2881-196 2881-137	SITUADO EN: URBANIZACION BUENOS AIRES Sa. ETAPA	ES PARTE FOLIO REAL 1182945-001 1182945-002
AREA <b>180.03 m2</b>		DISTRITO J° MERCEDES	
AREA SEGUN REGISTRO 93949.96 m2		CANTON 15° MONTES DE OCA	
PROVINCIA T° SAN JOSE			
PROTOKOLO TOMO : 6852	FOLIO : 186	ESCALA 1:500	FECHA OCTUBRE DE 1993



## Parque Para Acondicionamiento Físico

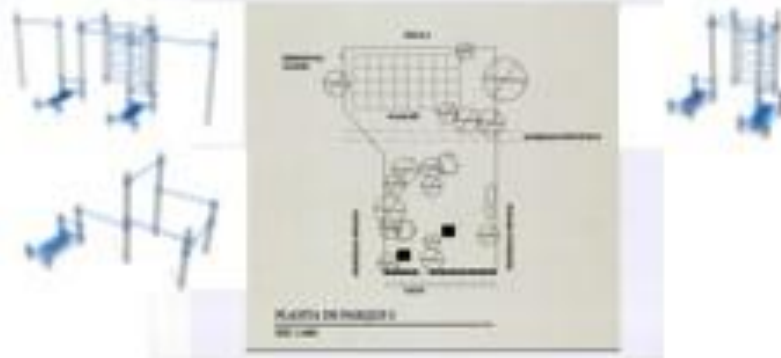

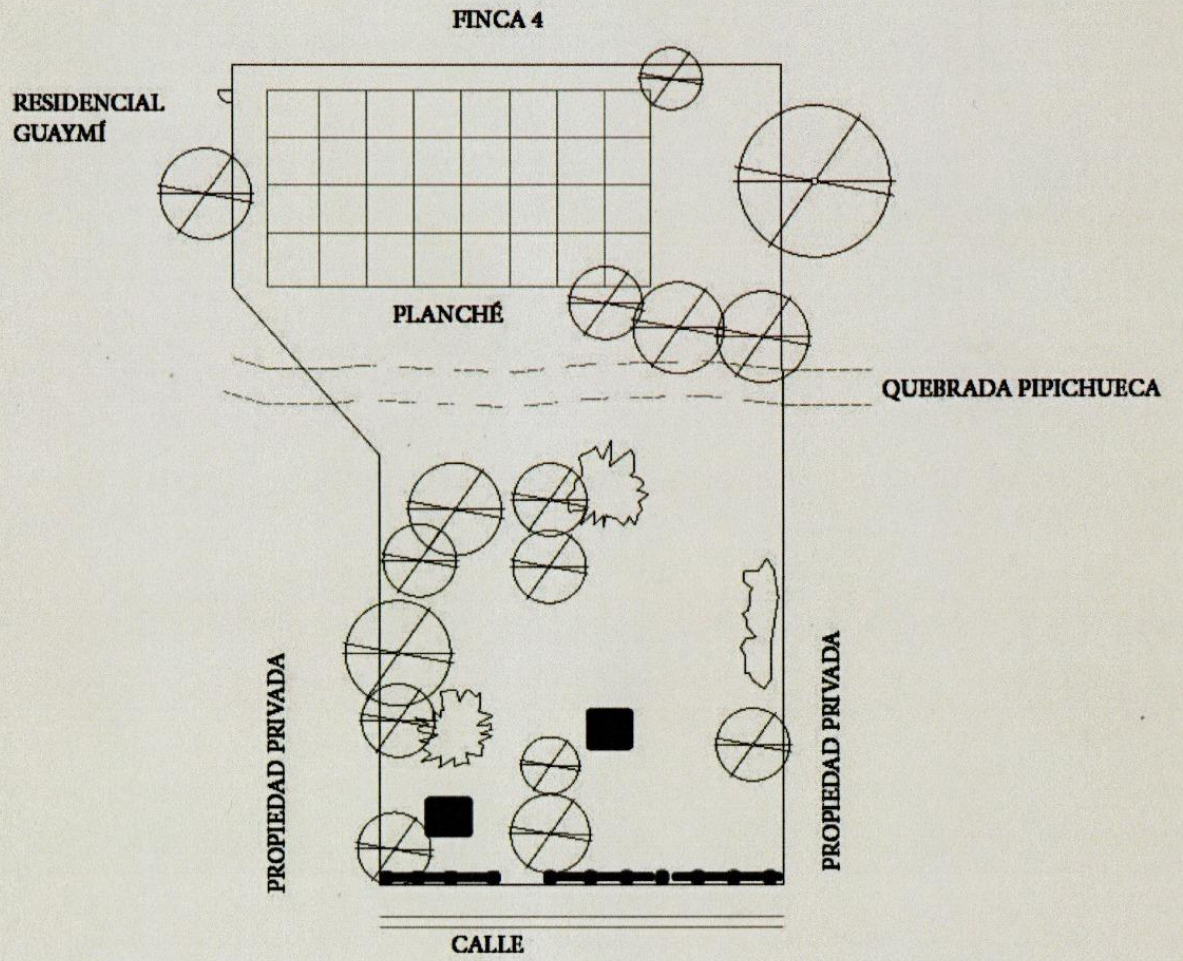

### PLANTA DE PARQUE 3

ESC 1:400