SEGUNDA ETAPA: PARQUE ECOLÓGICO Y RECREATIVO SOL DEL ESTE-CALLE DÍAZ

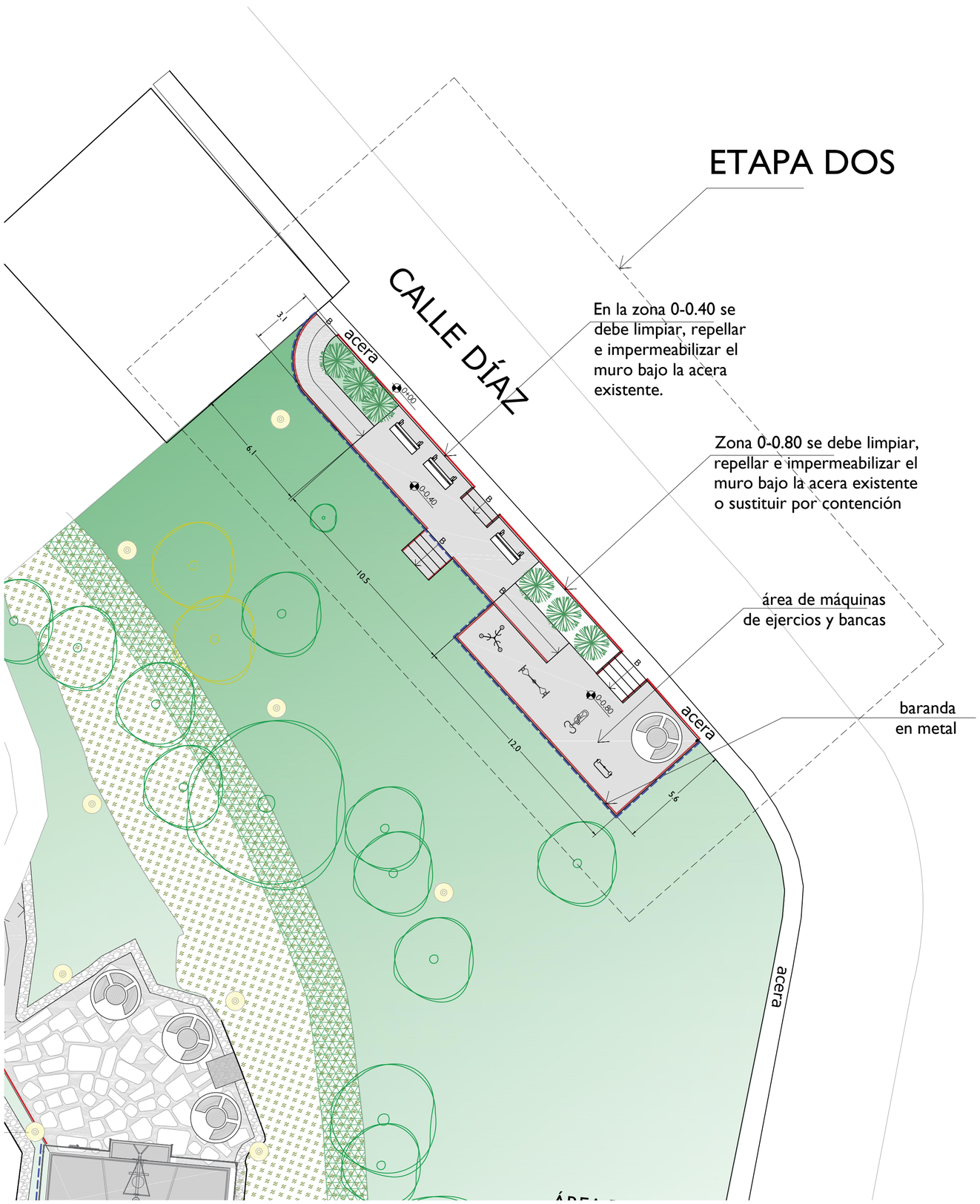

SIMBOLOGIA DE SITIO

	TALUD EXISTENTE A REPARAR GEOMALLA
	ZACATE EXISTENTE
	PLANTAS A SEMBRAR
	LOSA DE CONCRETO, ACABADO ESCOBÓN CON TIBURÓN EN ZIG ZAG
	BARANDA EN TUBO METÁLICO
	MURO DE CONTENCIÓN, ALTURA VARIABLE A AJUSTAR EN SITIO
	MÁQUINAS PARA HACER EJERCICIO: BICICLETA.
	MÁQUINAS PARA HACER EJERCICIO: TWISTER O REMO
	MÁQUINAS PARA HACER EJERCICIO: SUBE Y BAJA O ELEVACIÓN BRAZOS
	MÁQUINAS PARA HACER EJERCICIO: CAMINADORA O ELÍPTICA.
	BANCA METAL Y MADERA PARA EXTERIORES TIPO CICADEX, PESO MÁXIMO 300 KG
	BANCAS Y MESA ROMANA CONCRETO

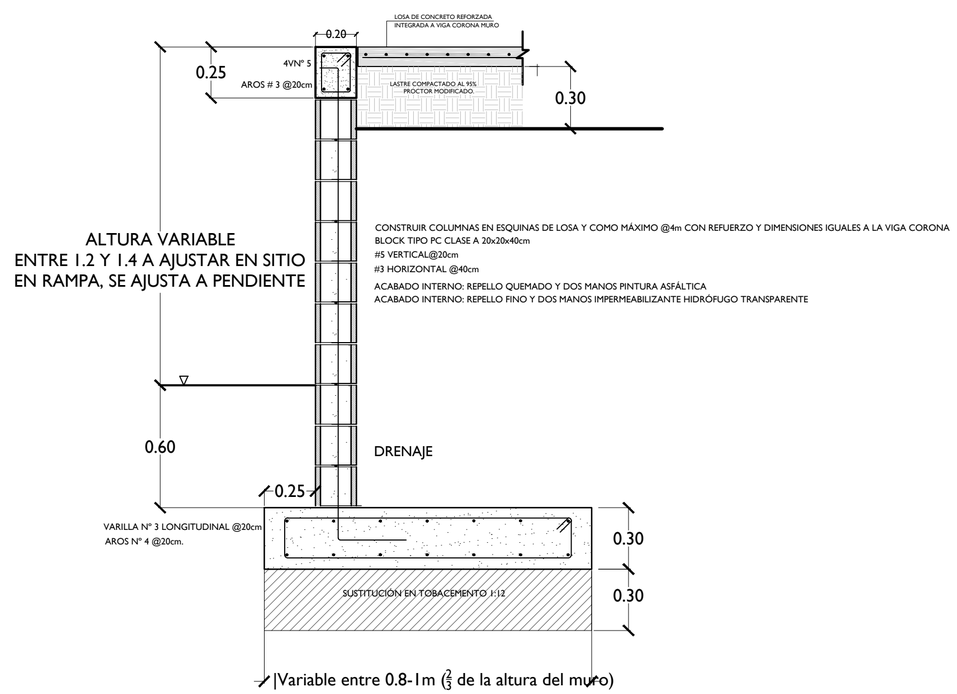

DETALLE DE MURO DE CONTENCIÓN

MURO CONTENCIÓN